

Noodplan – veiligheid  
wereldmeerdagse 2015

# In geval van nood

- Zalen verlaten via de **dichtstbijzijnde (nood-)uitgang**
- Auditorium: **normale uitgang + nooduitgang** gebruiken
- **ALTIJD**: naar centraal **verzamelpunt**  
(pleintje achter de Hemelhoeve)
- Scholen organiseren zelf **telling** op het verzamelpunt  
zoals geoefend op de jaarlijkse ontruimingsoefeningen  
op school
- Ruitershal: standhouders helpen bij evacuatie
- Fietsen en bussen mogen niet in de weg staan

# (Nood-)uitgangen Auditorium

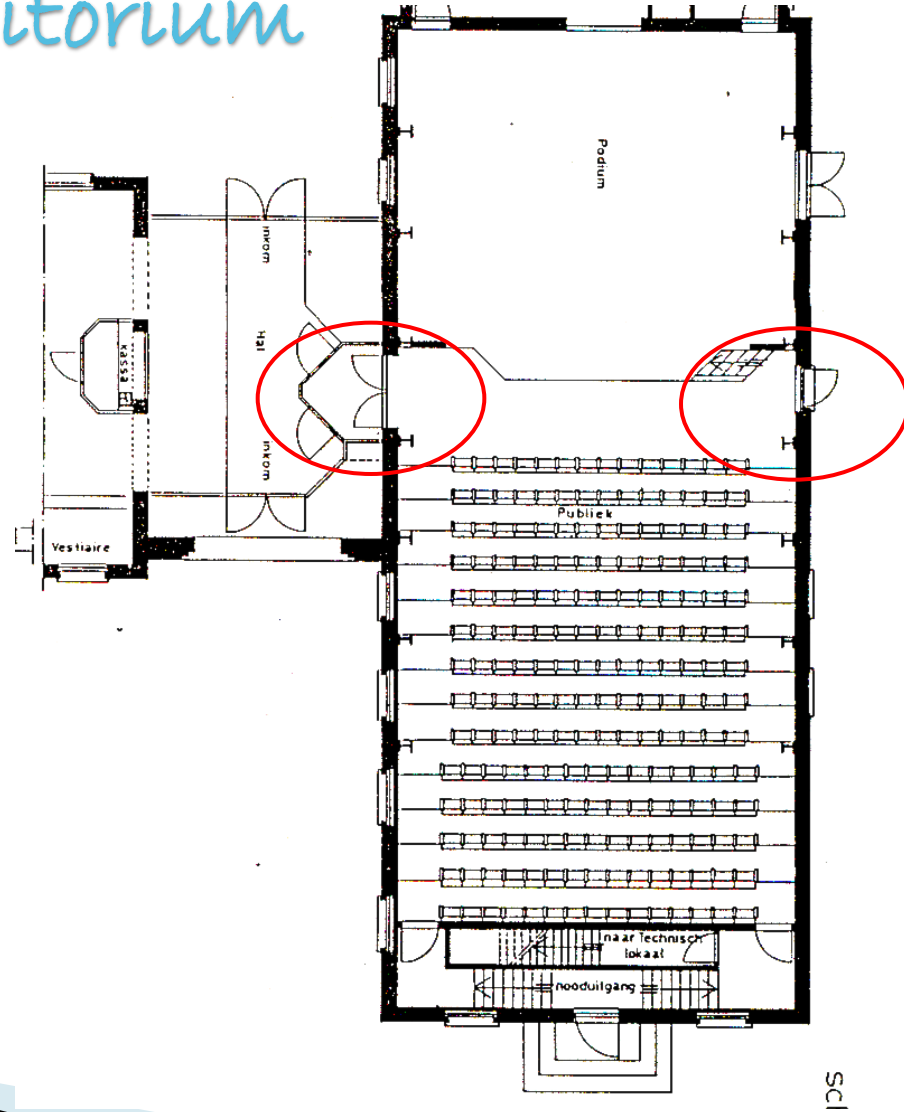

# (Nood-)uitgangen

## Inkom Ruiterhal

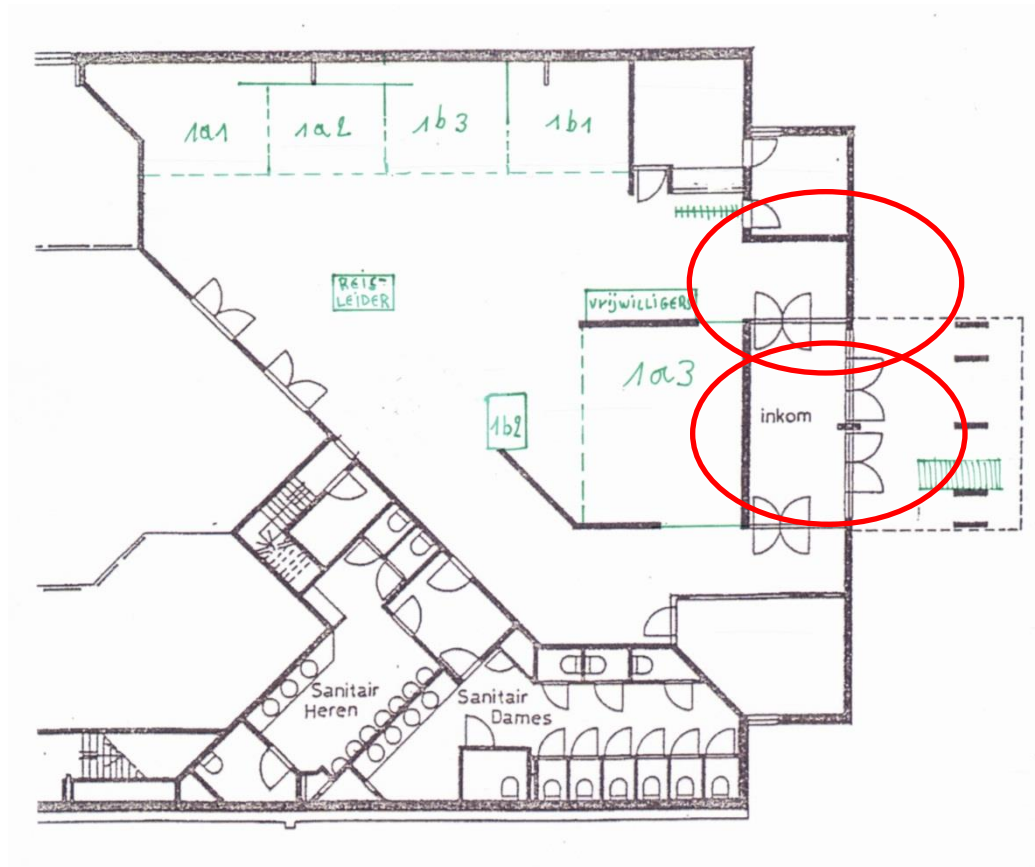

# (Nood-)uitgangen Ruiterhal

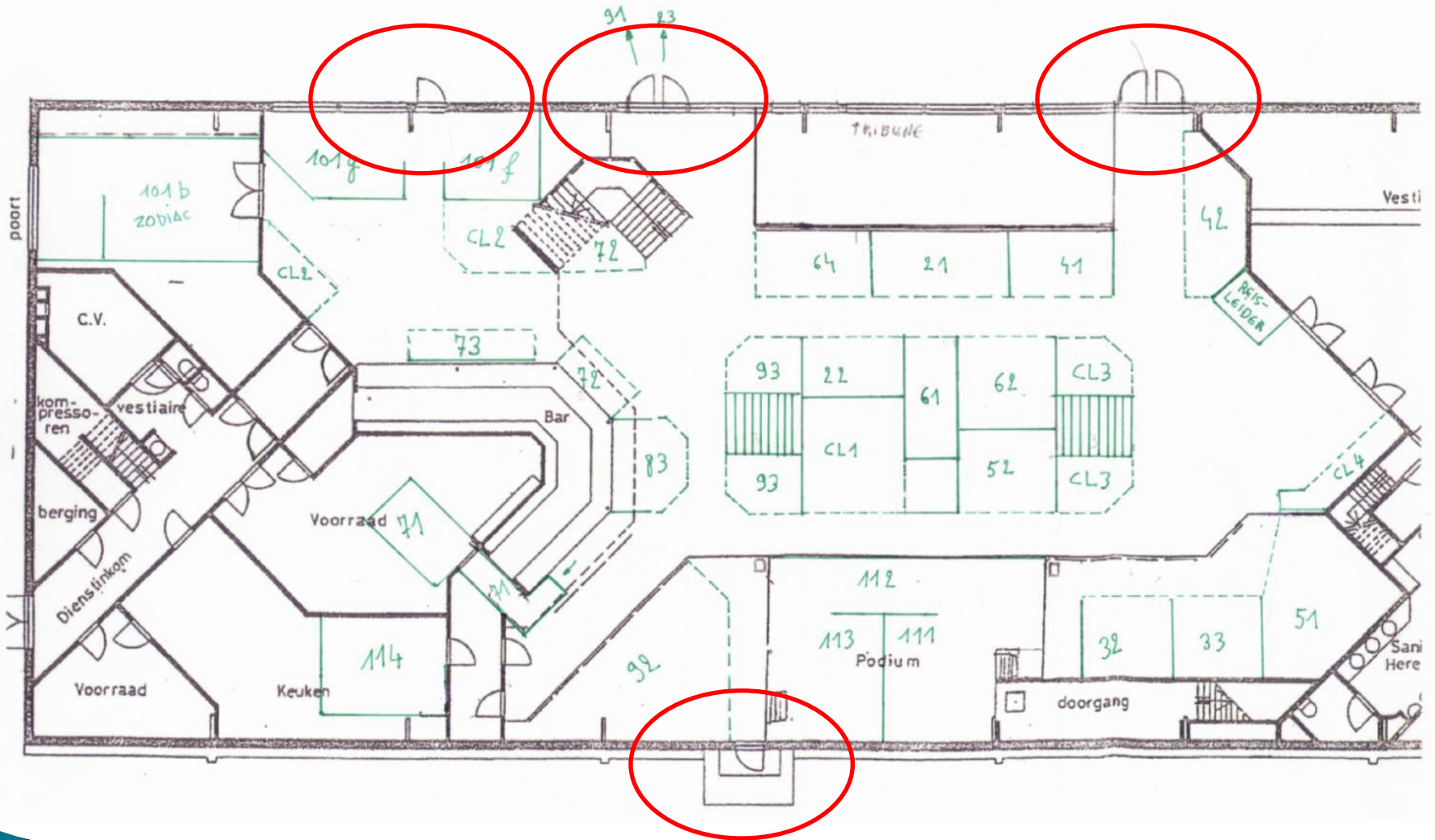

# Stelling Ruiterhal

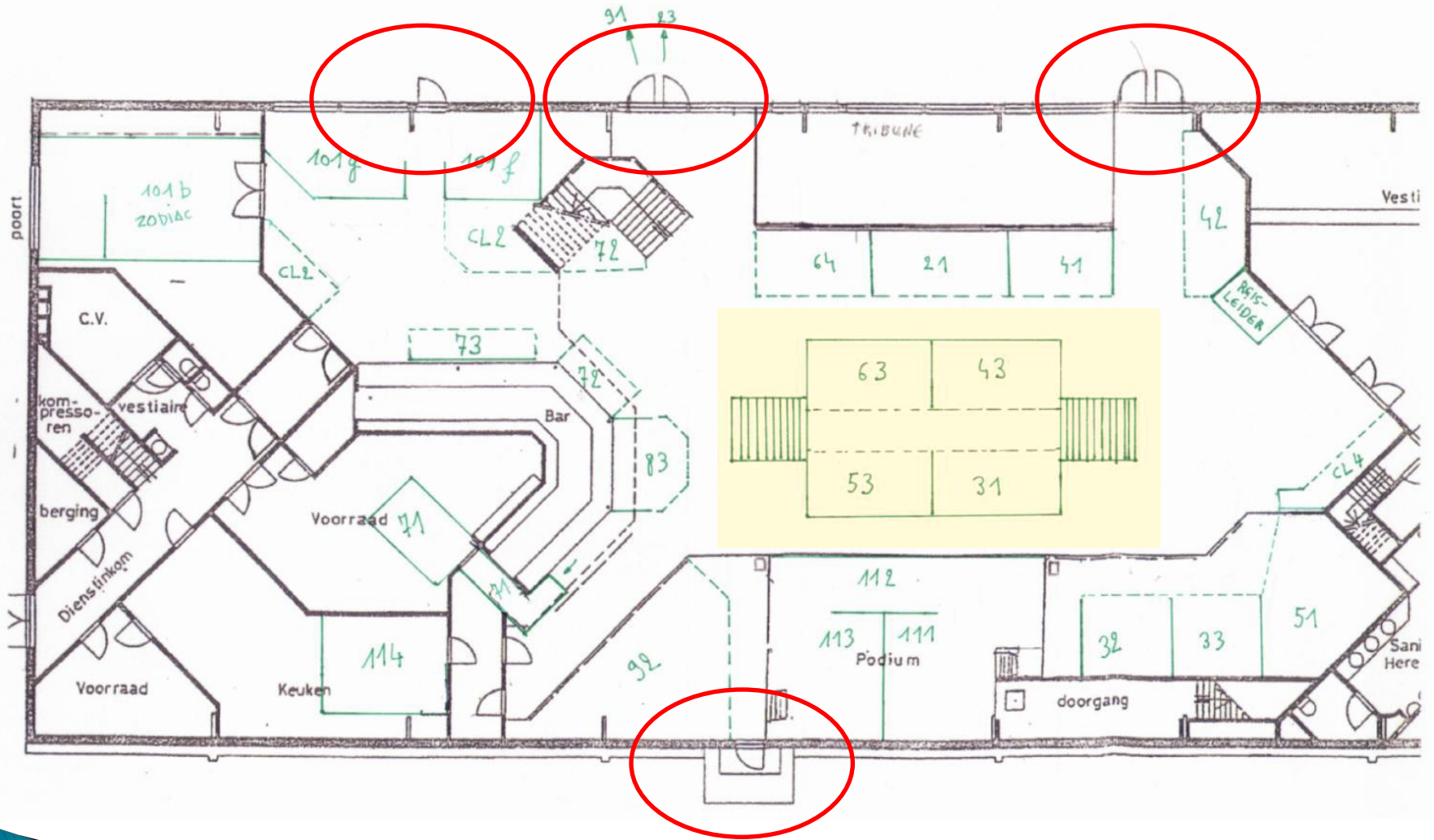

# (Nood-)uitgangen verdieping Ruiterhal

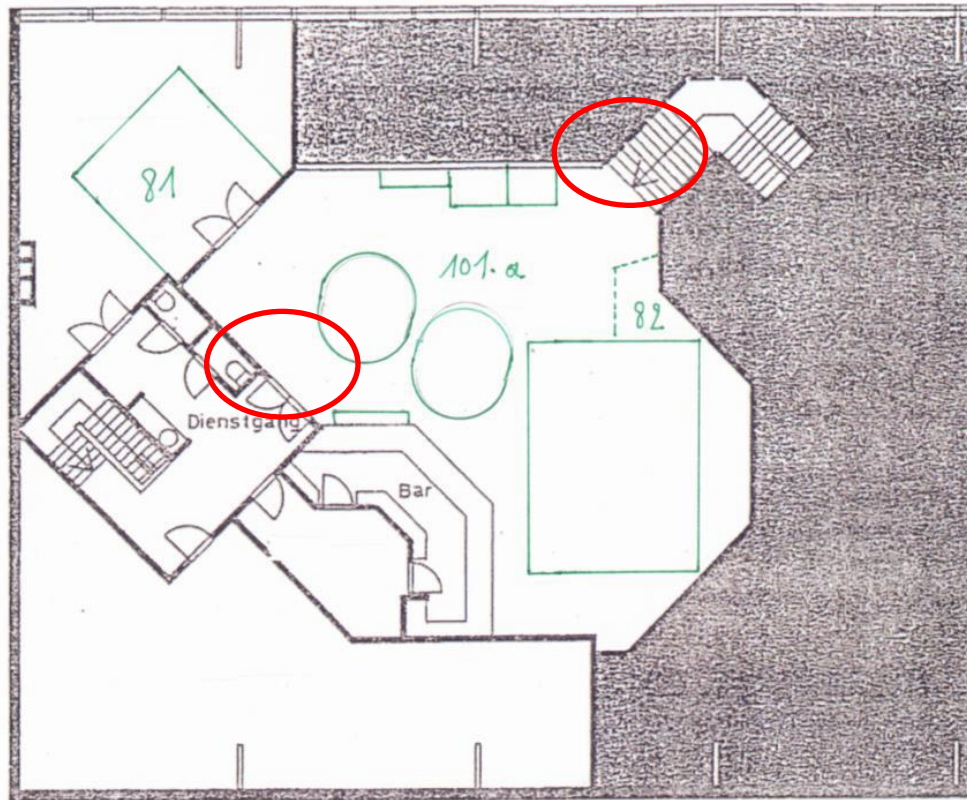





# veiligheid

- Er is een omroepinstallatie in de zaal
- Een megafoon wordt voorzien
- Een alarm- en ontruimingsinstallatie is geïnstalleerd in de Ruitershal
- Er is tijdens de openingsuren steeds 1 van de verantwoordelijken ter plaatse (of vervanger)
- Rode Kruis is aanwezig met een stand in de vluchtelingenroute / verscheidene vrijwilligers zijn van beroep verpleger/ster
- Gsm van de verantwoordelijken:  
Willy Van Bouwel : 0477/74 55 48  
Patrick Naulaerts : 0486/76 55 88

(info op projectvoorstelling)